

ESQUEMA / SCHEME

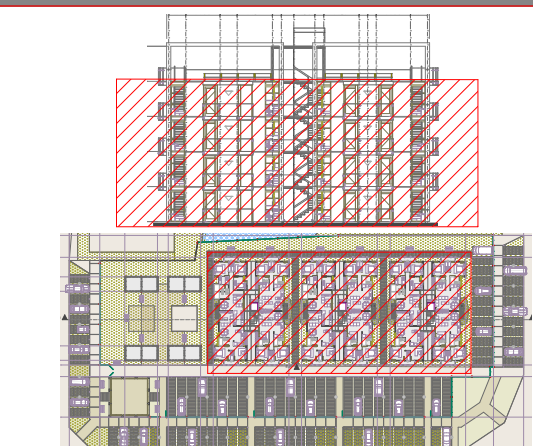

SIMBOLOGÍA / SYMBOLS

BUILDING/EDIFICIO Y ZONE	HOUSING/VIVIEN DA	SURFACE	1,965.46 M2	21,156.01 FT2	
APARTAMENTO/APARTAM ENTO A	79.21	4	318.84	3,410.43	16%
APARTAMENTO/APARTAM ENTO B	88.74	10	887.40	9,551.88	43%
APARTAMENTO/APARTAM ENTO C	103.17	4	412.68	4,442.05	21%
APARTAMENTO/APARTAM ENTO D (PENTHOUSE)	177.79	1	177.79	1,913.71	9%
MAIN HALL FOR STORY/VESTIBULO PRINCIPAL POR PISO STAIRS AND ELEVATORS/ESCALERAS Y ELEVADORES	21.61	5	108.05	1,163.04	5%
TOTAL CONSTRUCTION AREA / AREA CONSTRUIDA			1,965.46	21,156.01	100%

DESCRIPCIÓN / DESCRIPTION

El plantamiento se desarrolla en un terreno de 5,436.00 m2 equivalentes a 1.34 Acres, conjunto habitacional y de servicios, compuesto de:

- 3 edificios District de 4 niveles, con un total de 48 unidades vendibles de habitación (UV) modulares;
- Incluye 2 unidades comerciales para renta ubicadas en la zona de las palapas (comercios al exterior como fuente de sillas o tiendas de conveniencia);
- Para ampliar los servicios se implementó la planta baja del edificio Z, como Day Care;
- Este proyecto es ecológico en sus tecnologías de ahorro y de generación de energía, y tiene las siguientes áreas descubiertas:
 - Paseo para 120 autos;
 - Zonas verdes;
 - Áreas de descanso (plazas, piscina)
 - Juegos infantiles y
 - Paseos peatonales.

Is designed in a land of 5,436.00 m2 equivalent to 1.34 Acres, housing and services, consisting of:

- 3 Multi buildings of 4 stories, with a total of 48 salable units (UV) modules;
- This project is environmentally friendly in its energy saving and power generation technologies and has the following areas discovered:
 - Parking for 120 cars;
 - Parklands;
 - Rest areas (Children's Games)
 - Swimming pool;
 - Pedestrian walks.

AVISO LEGAL:

TOMAR DIMENSIONES DIRECTAS A LA ESCALA DE ESTE PLANO. ES RIESGO UNICO DEL CONTRATISTA Y DEBERAN VERIFICARSE EN PLANOS ARQUITECTONICOS O EN LOS PLANOS DE TRAZO Y SEGUN CONDICIONES DE LA OBRA. LA CALIDAD DE MATERIALES Y LAS ESPECIFICACIONES CONTENIDAS EN PLANOS, ASI COMO SU PROCEDIMIENTO CONSTRUCTIVO, SON RESPONSABILIDAD DEL FABRICANTE Y DEL CONTRATISTA.

EL CONTENIDO DE ESTE PLANO Y SU INFORMACION, UNICAMENTE PODRA SER USADO EN EL PROYECTO PARA EL CUAL HA SIDO EDITADO Y NO PODRA SER REPRODUCIDO TOTAL O PARCIALMENTE POR MEDIOS MECANICOS, ELECTRONICOS, FOTOGRAFICOS O CUALQUIER OTRO, SIN LA PREVIA AUTORIZACION.

EL CONTENIDO DE ESTE MATERIAL SE ENCUENTRA PROTEGIDO CONFORME A LO DISPUESTO EN EL ART. 13 FRACT. VII DE LA LEY FEDERAL DEL DERECHO DE AUTOR. EL PROYECTISTA SE RESERVA DE CONFORMIDAD CON LO DISPUESTO EN LOS ARTICULOS 18, 19, Y 20 DE LA LEY FEDERAL DEL DERECHO DE AUTOR, LA PROPIEDAD INTELLECTUAL, ARTISTICA O DE DERECHO MORAL SOBRE LA OBRA.

LEGAL ADVICE:
DO NOT TAKE DIMENSION DIRECTLY FROM THIS DRAWING. IT IS ONLY RESPONSIBILITY OF CONTRACTOR AND MUST VERIFY IN PLANS OF ARCHITECTURE AND TRACE AND OTHER SITE AND CONSTRUCTION SPECIFICATIONS CONTAINED IN THIS PLANS AND ITS CONSTRUCTIVE PROCESS ARE RESPONSIBILITY OF THE MANUFACTURER AND THE CONSTRUCTOR ONLY.

THE CONTENT OF THIS PLAN AND THE INFORMATION OF THE PROJECT CAN ONLY BE USED IN THE PROJECT FOR WHICH IT HAS BEEN PREPARED. IT CANNOT BE REPRODUCED TOTALLY OR PARTIALLY FOR MECHANICAL, PHOTOGRAPHICAL OR DIGITAL MEDIA WITH OUT PREVIOUS AUTHORIZATION OF THE ARCHITECT.

THE CONTENT OF THIS MATERIAL IS PROTECTED BY MEXICAN LAW OF COPYRIGHT ART. 13 FRACT. VII AND THE PROJECT AUTHOR RESERVES IT ACCORDING TO ART. 18, 19 Y 20 THE MENTIONED LAW.

VISTA ÁEREA / AERIAL VIEW

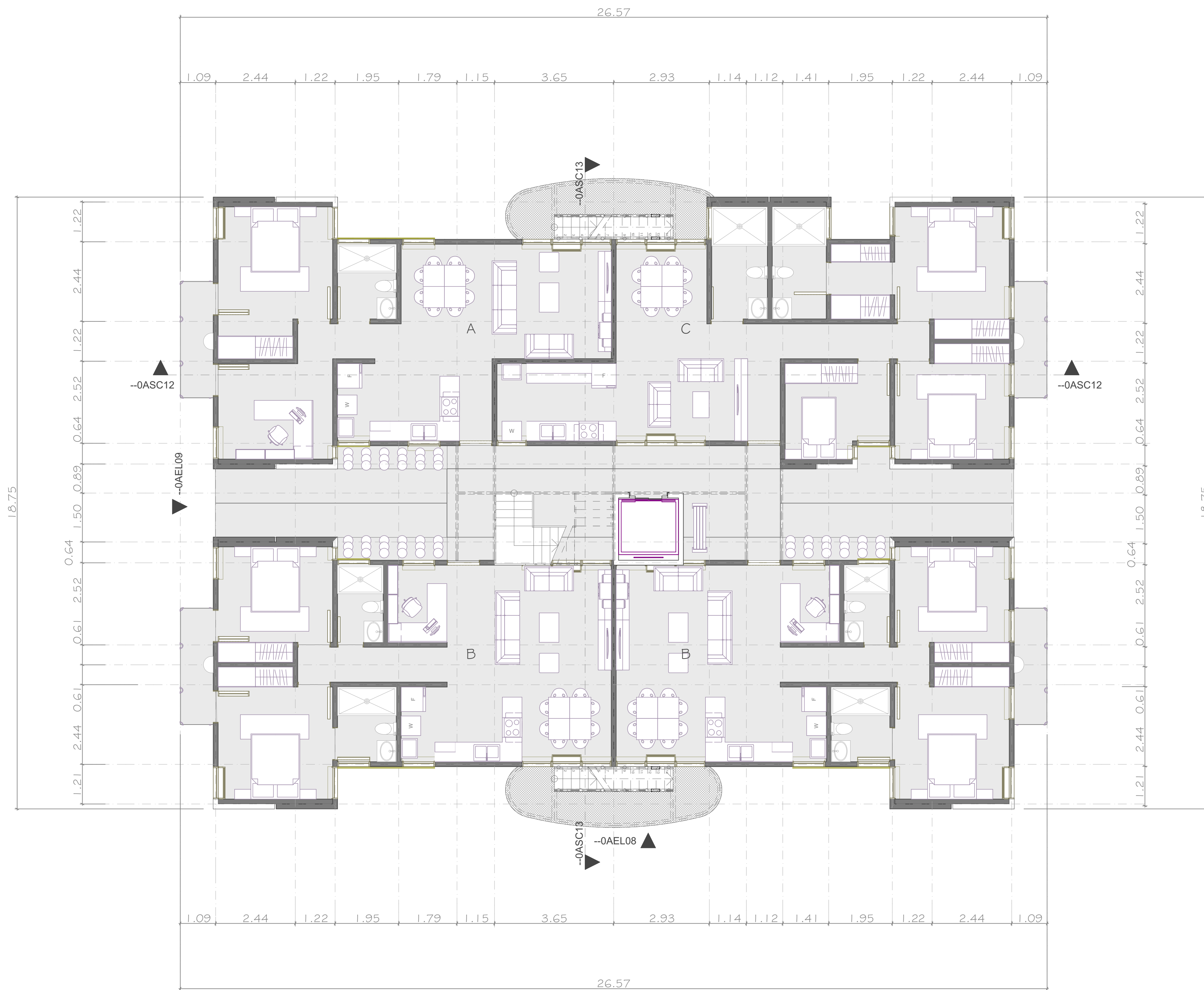

O.STYAO1

PLANTA TIPO DE PROYECTO ARCENT DAVIE
ARCHITECTURE TYPICAL

1:75

ESQUEMA / SCHEME

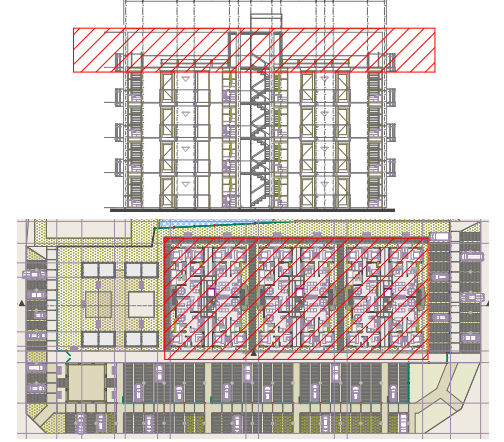

SIMBOLOGÍA / SYMBOLS

BUILDING/EDIFICIO Y ZONE	HOUSING/VIVIEN DA	UNIT	SURFACE	1,965.46 M2	21,156.01 FT2
APARTAMENT/APARTAM ENTO A	79.21	4	318.84	3,410.43	16%
APARTAMENT/APARTAM ENTO B	88.74	10	887.40	9,551.88	43%
APARTAMENT/APARTAM ENTO C	103.17	4	412.68	4,442.05	21%
APARTAMENT/APARTAM ENTO D (PENT-HOUSE)	177.79	1	177.79	1,913.71	9%
MAIN HALL FOR STORY/VESTIBULO PRINCIPAL POR PISO STAIRS AND ELEVATOR/ESCALERAS Y ELEVADORES	21.61	5	108.05	1,163.04	5%
TOTAL CONSTRUCTION AREA / AREA CONSTRUIDA	1,965.46		1,965.46	21,156.01	100%

DESCRIPCIÓN / DESCRIPTION

El plantamiento se desarrolla en un terreno de 5,436.00 m² equivalentes a 1.34 Acres, conjunto habitacional y de servicios, compuesto de:

- 3 edificios Distinct de 4 niveles, con un total de 48 unidades vendibles de habitación (UV) modulares;
- Incluye 2 unidades comerciales para renta ubicadas en la zona de las palapas (comercios al exterior como fuente de sillas o tiendas de conveniencia);
- Para ampliar los servicios se implementó la planta baja del edificio Z, como Day Care.
- Este proyecto es ecológico en sus tecnologías de ahorro y de generación de energía, y tiene los siguientes áreas descubiertas:
 - Parque para 120 autos,
 - Zonas verdes,
 - Áreas de descanso (plazas, piscina)
 - Juegos infantiles y
 - Paseos peatonales.

Is designed in a land of 5,436.00 m² equivalent to 1.34 Acres, housing and services, consisting of:

- 3 Multi buildings of 4 stories, with a total of 48 salable units (UV) modules;
- This project is environmentally friendly in its energy saving and power generation technologies and has the following areas discovered:
 - Parking for 120 cars,
 - Parkland,
 - Rest areas (Children's Games)
 - Swimming pool,
 - Pedestrian walks.

AVISO LEGAL:
TOMAR DIMENSIONES DIRECTAS A LA ESCALA DE ESTE PLANO, ES RIESGO UNICO DEL CONTRATISTA Y DEBERAN VERIFICARSE EN PLANOS ARQUITECTONICOS O EN LOS PLANOS DE TRAZO Y SEGUN CONDICIONES DE LA OBRA. LA CALIDAD DE MATERIALES Y LAS ESPECIFICACIONES CONTENIDAS EN PLANOS, ASI COMO SU PROCEDIMIENTO CONSTRUCTIVO, SON RESPONSABILIDAD DEL FABRICANTE Y DEL CONTRATISTA.
EL CONTENIDO DE ESTE PLANO Y SU INFORMACION, UNICAMENTE PODRA SER USADO EN EL PROYECTO PARA EL CUAL HA SIDO EDITADO Y NO PODRA SER REPRODUCIDO TOTAL O PARCIALMENTE POR MEDIOS MECANICOS, ELECTRONICOS, FOTOGRAFICOS O CUALQUIER OTRO, SIN LA PREVIA AUTORIZACION.
EL CONTENIDO DE ESTE MATERIAL SE ENCUENTRA PROTEGIDO CONFORME A LO DISPUESTO EN EL ART. 13 FRACT. VII DE LA LEY FEDERAL DEL DERECHO DE AUTOR. EL PROYECTISTA SE RESERVA DE CONFORMIDAD CON LO DISPUESTO EN LOS ARTICULOS 18, 19, Y 20 DE LA LEY FEDERAL DEL DERECHO DE AUTOR, LA PROPIEDAD INTELLECTUAL, ARTISTICA O DE DERECHO MORAL SOBRE LA OBRA.
LEGAL ADVICE:
DO NOT TAKE DIMENSION DIRECTLY FROM THIS DRAWING. IT IS ONLY RESPONSIBILITY OF CONTRACTOR AND MUST VERIFY IN PLANS OF ARCHITECTURE AND TRACE AND OTHER SITE AND CONSTRUCTION SPECIFICATIONS CONTAINED IN THIS PLANS AND ITS CONSTRUCTIVE PROCESS ARE RESPONSIBILITY OF THE MANUFACTURER AND THE CONTRACTOR ONLY.
THE CONTENT OF THIS PLAN AND THE INFORMATION OF THE PROJECT CAN ONLY BE USED IN THE PROJECT FOR WHICH IT HAS BEEN PREPARED. IT CANNOT BE REPRODUCED TOTALLY OR PARTIALLY FOR MECHANICAL, PHOTOGRAPHICAL OR DIGITAL MEDIA WITH OUT PREVIOUS AUTHORIZATION OF THE ARCHITECT.
THE CONTENT OF THIS MATERIAL IS PROTECTED BY MEXICAN LAW OF COPYRIGHT ART. 13 FRACT. VII AND THE PROJECT AUTHOR RESERVES IT ACCORDING TO ART. 18, 19 Y 20 THE MENTIONED LAW.

VISTA ÁEREA / AERIAL VIEW

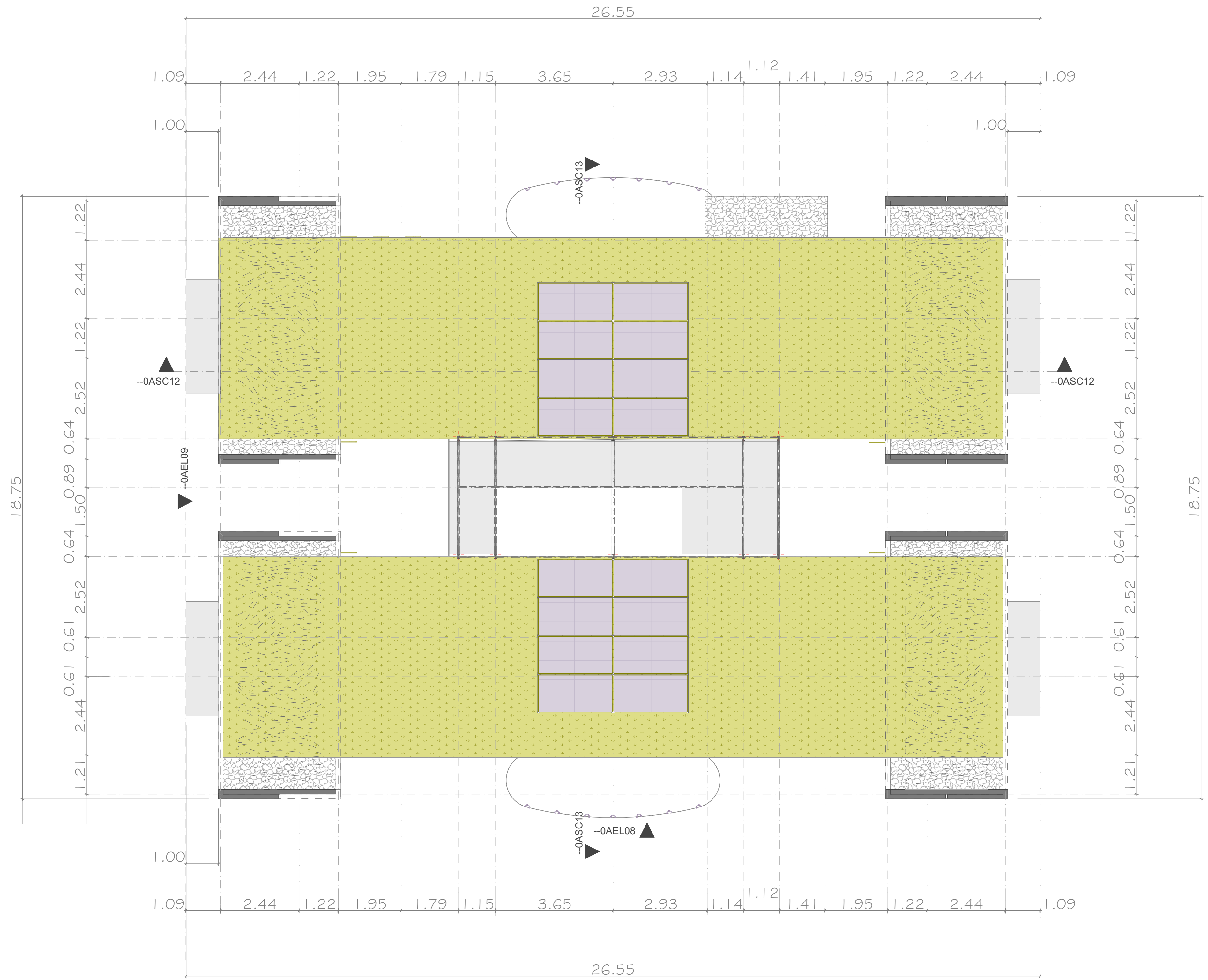

4.04YARPO2

PLANTA DE AZOTEA PROYECTO ARCENT DAVIE NIVEL 04
ARCHITECTURE ROOF PLAN LEVEL 04

1:75



--OASC I 2 SECCION ARQUITECTONICA ARCENT DAVIE NIVEL VARIOS SECTION ARCENT DAVIE 1:75

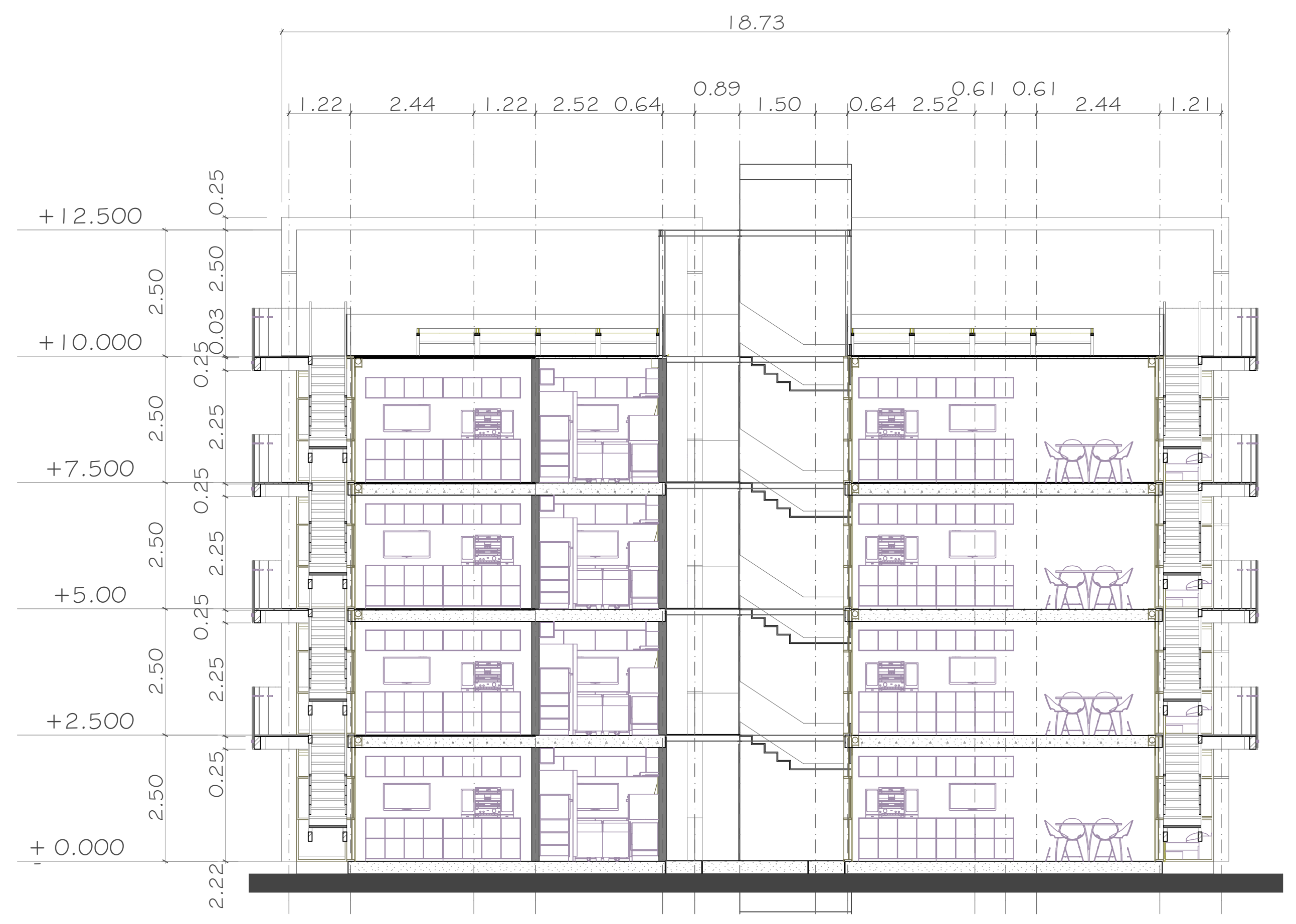

--OASC I 3 SECCION ARQUITECTONICA ARCENT DAVIE NIVEL VARIOS SECTION ARCENT DAVIE 1:75

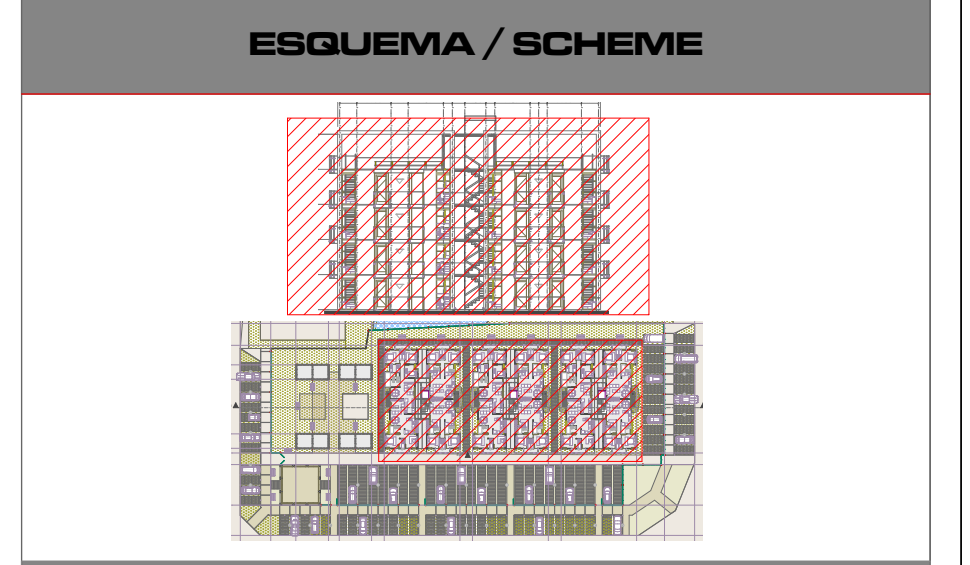

SIMBOLOGÍA / SYMBOLS

BUILDING/EDIFICIO Y ZONE	HOUSING/VIVIENDA	UNIT	SURFACE	1,965.46 M2	21,156.01 FT2
APARTAMENTO/APARTAM					
ENTO A	79.21	4	318.84	3,410.43	16%
APARTAMENTO/APARTAM					
ENTO B	88.74	10	887.40	9,551.88	43%
APARTAMENTO/APARTAM					
ENTO C	103.17	4	412.68	4,442.05	21%
APARTAMENTO/APARTAM					
ENTO D (PENT-HOUSE)	177.79	1	177.79	1,913.71	9%
MAIN HALL FOR STORY/VESTIBULO PRINCIPAL POR PISO STAIRS AND ELEVADORES	21.61	5	108.05	1,163.04	5%
TOTAL CONSTRUCCION AREA / AREA CONSTRUIDA	1,965.46			21,156.01	100%

DESCRIPCIÓN / DESCRIPTION

El plantamiento se desarrolla en un terreno de 5,436.00 m2 equivalentes a 1.34 Acres, conjunto habitacional y de servicios, compuesto de:

- 3 edificios Distinct de 4 niveles, con un total de 48 unidades vendibles de habitación (UV) modulares;
- Incluye 2 unidades comerciales para renta ubicadas en la zona de las palapas (comercios al exterior como fuente de sillas o tiendas de conveniencia);
- Para ampliar los servicios se implementó la planta baja del edificio Z, como Day Care;
- Este proyecto es ecológico en sus tecnologías de ahorro y de generación de energía, y tiene los siguientes áreas descubiertas:
 - Parking para 120 autos;
 - Zonas verdes;
 - Áreas de descanso (plazas, piscina)
 - Juegos infantiles y
 - Paseos peatonales.

Is designed in a land of 5,436.00 m2 equivalent to 1.34 Acres, housing and services, consisting of:

- 3 Multi buildings of 4 stories, with a total of 48 salable units (UV) modular;
- This project is environmentally friendly in its energy saving and power generation technologies and has the following areas discovered:
 - Parking for 120 cars;
 - Parkland;
 - Rest areas (Children's Games)
 - Swimming pool;
 - Pedestrian walks.

AVISO LEGAL:

Tomar dimensiones directas a la escala de este plano, es riesgo unico del contratista y deberan verificarse en planos arquitectonicos o en los planos de trazo y según condiciones de la obra. LA CALIDAD DE MATERIALES Y LAS ESPECIFICACIONES CONTENIDAS EN PLANOS, ASI COMO SU PROCEDIMIENTO CONSTRUCTIVO, SON RESPONSABILIDAD DEL FABRICANTE Y DEL CONTRATISTA.

EL CONTENIDO DE ESTE PLANO Y SU INFORMACION, UNICAMENTE PODRA SER USADO EN EL PROYECTO PARA EL CUAL HA SIDO EDITADO Y NO PODRA SER REPRODUCIDO TOTAL O PARCIALMENTE POR MEDIOS MECANICOS, ELECTRONICOS, FOTOGRAFICOS O CUALQUIER OTRO, SIN LA PREVIA AUTORIZACION.

EL CONTENIDO DE ESTE MATERIAL SE ENCUENTRA PROTEGIDO CONFORME A LO DISPUESTO EN EL ART. 13 FRACT. VII DE LA LEY FEDERAL DEL DERECHO DE AUTOR. EL PROYECTISTA SE RESERVA DE CONFORMIDAD CON LO DISPUESTO EN LOS ARTICULOS 18, 19, Y 20 DE LA LEY FEDERAL DEL DERECHO DE AUTOR, LA PROPIEDAD INTELLECTUAL, ARTISTICA O DE DERECHO MORAL SOBRE LA OBRA.

LEGAL ADVICE:

DO NOT TAKE DIMENSION DIRECTLY FROM THIS DRAWING. IT IS ONLY RESPONSIBILITY OF CONTRACTOR AND MUST VERIFY IN PLANS OF ARCHITECTURE AND TRACE AND OTHER SITE AND CONSTRUCTION SPECIFICATIONS CONTAINED IN THIS PLANS AND ITS CONSTRUCTIVE PROCESS ARE RESPONSIBILITY OF THE MANUFACTURER AND THE CONTRACTOR ONLY.

THE CONTENT OF THIS PLAN AND THE INFORMATION OF THE PROJECT CAN ONLY BE USED IN THE PROJECT FOR WHICH IT HAS BEEN PREPARED. IT CANNOT BE REPRODUCED TOTALLY OR PARTIALLY FOR MECHANICAL, PHOTOGRAPHICAL OR DIGITAL MEDIA WITH OUT PREVIOUS AUTHORIZATION OF THE ARCHITECT.

THE CONTENT OF THIS MATERIAL IS PROTECTED BY MEXICAN LAW OF COPYRIGHT ART. 13 FRACT. VII AND THE PROJECT AUTHOR RESERVES IT ACCORDING TO ART. 18, 19 Y 20 THE MENTIONED LAW.



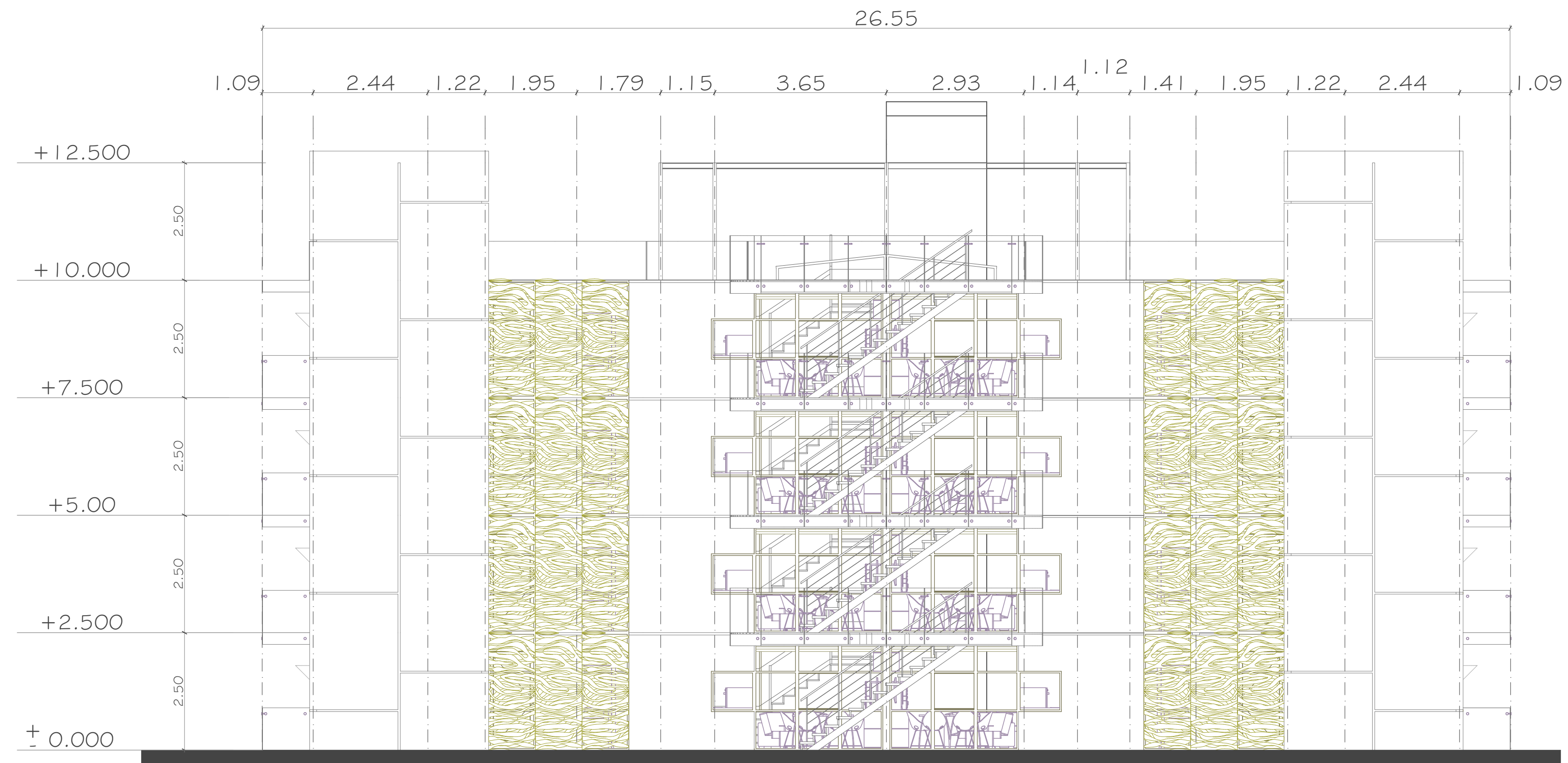

--OAELO8

ELEVACION ARQUITECTONICA ARCENT DAVIE NIVEL VARIOS
ELEVATION ARCENT DAVIE

1:75

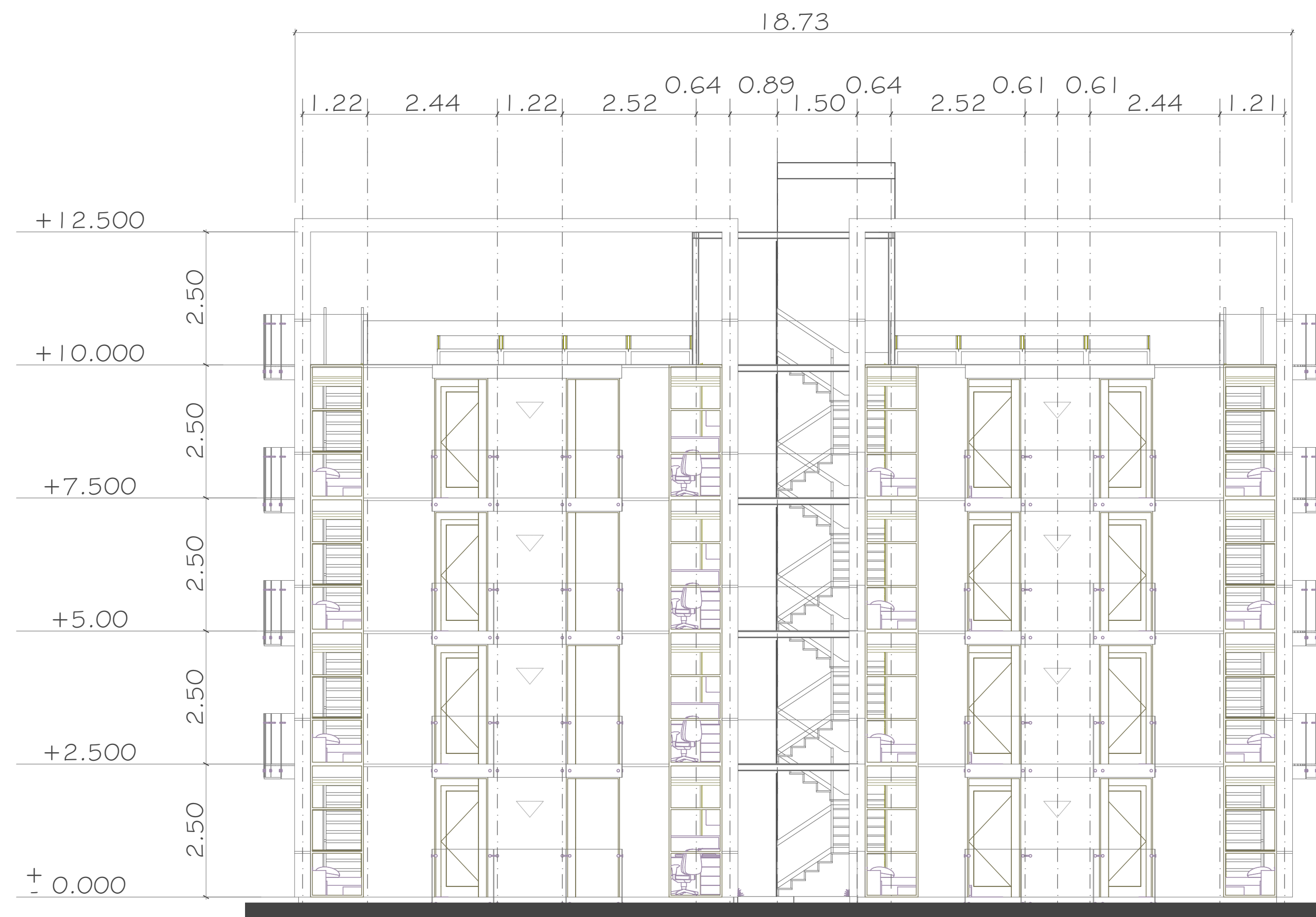

--OAELO9

ELEVACION ARQUITECTONICA ARCENT DAVIE NIVEL VARIOS
ELEVATION ARCENT DAVIE

1:75

ESQUEMA / SCHEME

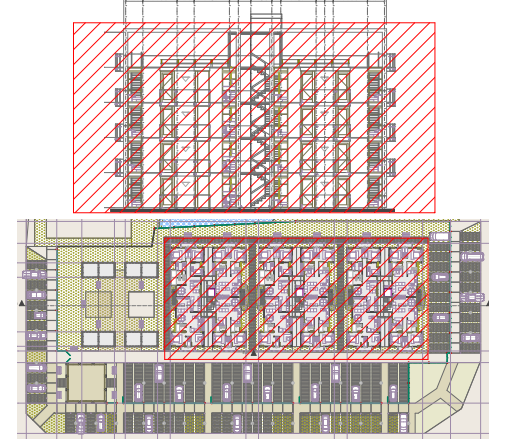

SIMBOLOGÍA / SYMBOLS

BUILDING/EDIFICIO Y ZONE	HOUSING/VIVIEN DA	UNIT	SURFACE	
			TOTAL M2	TOTAL FT2
			1,965.46	M2
			21,156.01	FT2
APARTAMENTO/APARTAM ENTO A	79.21	4	318.84	3,410.43
APARTAMENTO/APARTAM ENTO B	88.74	10	887.40	9,551.88
APARTAMENTO/APARTAM ENTO C	103.17	4	412.68	4,442.05
APARTAMENTO/APARTAM ENTO D (PENTHOUSE)	177.79	1	177.79	1,913.71
MAIN HALL FOR STORY/VESTIBULO PRINCIPAL POR PISO STAIRS AND ELEVADORES	21.61	5	108.05	1,163.04
Y ELEVADORES	12.51	5	62.70	674.90
TOTAL CONSTRUCCION AREA / AREA CONSTRUIDA			1,965.46	21,156.01
				100%

DESCRIPCIÓN / DESCRIPTION

El plantamiento se desarrolla en un terreno de 5,436.00 m² equivalentes a 1.34 Acres, conjunto habitacional y de servicios, compuesto de:

- 3 edificios Distinct de 4 niveles, con un total de 48 unidades vendibles de habitación (UV) modulares;
- Incluye 2 unidades comerciales para renta ubicadas en la zona de las palapas (comercios al exterior como fuente de sillas o tiendas de conveniencia);
- Para ampliar los servicios se implementó la planta baja del edificio Z, como Day Care;
- Este proyecto es ecológico en sus tecnologías de ahorro y de generación de energía, y tiene los siguientes áreas descubiertas:
 - Parking para 120 autos;
 - Zonas verdes;
 - Áreas de descanso (plazas, piscina)
 - Juegos infantiles y
 - Paseos peatonales.

Is designed in a land of 5,436.00 m² equivalent to 1.34 Acres, housing and services, consisting of:

- 3 Multi buildings of 4 stories, with a total of 48 salable units (UV) modules;
- This project is environmentally friendly in its energy saving and power generation technologies and has the following areas discovered:
 - Parking for 120 cars;
 - Parkland;
 - Rest areas (Children's Games)
 - Swimming pool;
 - Pedestrian walks.

AVISO LEGAL:
TOMAR DIMENSIONES DIRECTAS A LA ESCALA DE ESTE PLANO, ES RIESGO UNICO DEL CONTRATISTA Y DEBERAN VERIFICARSE EN PLANOS ARQUITECTONICOS O EN LOS PLANOS DE TRAZO Y SEGUN CONDICIONES DE LA OBRA. LA CALIDAD DE MATERIALES Y LAS ESPECIFICACIONES CONTENIDAS EN PLANOS, ASI COMO SU PROCEDIMIENTO CONSTRUCTIVO, SON RESPONSABILIDAD DEL FABRICANTE Y DEL CONTRATISTA.

EL CONTENIDO DE ESTE PLANO Y SU INFORMACION, UNICAMENTE PODRA SER USADO EN EL PROYECTO PARA EL CUAL HA SIDO EDITADO Y NO PODRA SER REPRODUCIDO TOTAL O PARCIALMENTE POR MEDIOS MECANICOS, ELECTRONICOS, FOTOGRAFICOS O CUALQUIER OTRO, SIN LA PREVIA AUTORIZACION.

EL CONTENIDO DE ESTE MATERIAL SE ENCUENTRA PROTEGIDO CONFORME A LO DISPUESTO EN EL ART. 13 FRACT. VII DE LA LEY FEDERAL DEL DERECHO DE AUTOR. EL PROYECTISTA SE RESERVA DE CONFORMIDAD CON LO DISPUESTO EN LOS ARTICULOS 18, 19, Y 20 DE LA LEY FEDERAL DEL DERECHO DE AUTOR, LA PROPIEDAD INTELLECTUAL, ARTISTICA O DE DERECHO MORAL SOBRE LA OBRA.

LEGAL ADVICE:
DO NOT TAKE DIMENSION DIRECTLY FROM THIS DRAWING. IT IS ONLY RESPONSIBILITY OF CONTRACTOR AND MUST VERIFY IN PLANS OF ARCHITECTURE AND TRACE AND OTHER SITE AND CONSTRUCTION SPECIFICATIONS CONTAINED IN THIS PLANS AND ITS CONSTRUCTIVE PROCESS ARE RESPONSIBILITY OF THE MANUFACTURER AND THE CONTRACTOR ONLY.

THE CONTENT OF THIS PLAN AND THE INFORMATION OF THE PROJECT CAN ONLY BE USED IN THE PROJECT FOR WHICH IT HAS BEEN PREPARED. IT CANNOT BE REPRODUCED TOTALLY OR PARTIALLY FOR MECHANICAL, PHOTOGRAPHICAL OR DIGITAL MEDIA WITH OUT PREVIOUS AUTHORIZATION OF THE ARCHITECT.

THE CONTENT OF THIS MATERIAL IS PROTECTED BY MEXICAN LAW OF COPYRIGHT ART. 13 FRACT. VII AND THE PROJECT AUTHOR RESERVES IT ACCORDING TO ART. 18, 19 Y 20 THE MENTIONED LAW.

VISTA ÁEREA / AERIAL VIEW

